



edificioconecta.cl

TU DEPARTAMENTO JUNTO AL PARQUE

A 2 MINUTOS DEL METRO CERRILLOS



LINEA 6 ESTACIÓN CERRILLOS



PARQUE BICENTENARIO CERRILLOS



AUTOPISTA

Conecta Cerrillos se ubica en un sector que se consolida y que posee una excelente plusvalía, gracias a sus múltiples alternativas de movilidad urbana y su cercanía al Parque Bicentenario de Cerrillos, que cuenta con 50 hectáreas de áreas verdes.



50 HECTÁREAS



PASEO CENTRAL



CICLOVÍA



TROTE



JUEGOS



MÁQUINAS





¡DE TU DEPA AL METRO, A UN PASO!

Estación Cerrillos L6 a 2 minutos a pie



02 MIN
Estación de
Metro Cerrillos

05 MIN
Parque Bicentenario
Cerrillos

05 MIN
Villa
Panamericana



19 MIN
Estación de
Metro Ñuñoa

20 MIN
Estación de
Metro Los Leones

24 MIN
Estación de
Plaza de Armas



02 MIN
Autopista del Sol
y Autopista Central

10 MIN
Mall Plaza Oeste

05 MIN
Avenida General
Velásquez

30 MIN FUTURA ESTACIÓN ISIDORA GOYENCHEA L6



¡TU VIDA EN MOVIMIENTO!

CONÉCTATE CON LO QUE MÁS QUIERES

Comienza a disfrutar tu nueva independencia, tus juntas con amigos, momentos de entretenimiento, relax y la comodidad de vivir en un ambiente moderno, práctico y que se adapta a tu estilo.

Conecta Cerrillos es un proyecto contemporáneo que responde a las necesidades de espacio y conectividad de la vida moderna.

FOTO REFERENCIAL



ETAPAS DEL PROYECTO

"De los planos a la realidad. Así avanza la construcción de Edificio Conecta. Te mostramos, paso a paso, la evolución de la obra y los logros que hemos alcanzado en cada fase. ¡Sigue con nosotros este recorrido!"

Pre venta



Inicio de obra



Obra gruesa



Término de obra



Entrega



Lanzamiento



Fundaciones



Terminaciones



Recepción



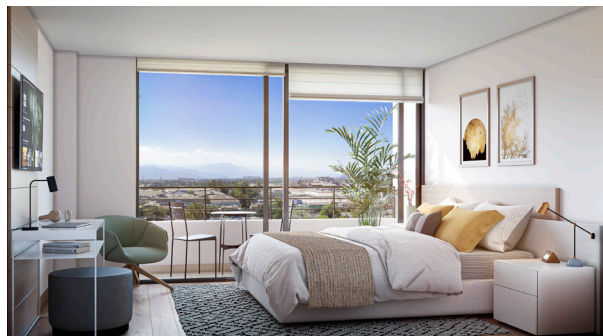

DISFRUTA MUCHO MÁS QUE TU DEPTO.

STUDIO • 1 • 2 DORM

- Interior departamento con piso laminado.
- Ventanas de aluminio.
- Cubierta de cocina de cuarzo.
- Cocina equipada con horno, encimera y campana.

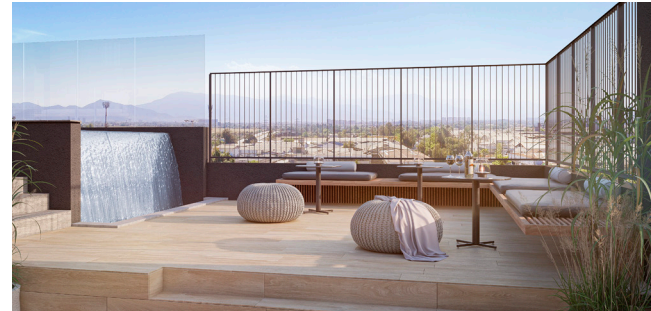

ESPACIOS COMUNES QUE ENCANTAN

Un primer nivel con todo lo que necesitas para tu día a día, proyectos, trabajo y relax. Y la mejor vista panorámica de la ciudad en un entretenido rooftop: diversión, invitados y risas.

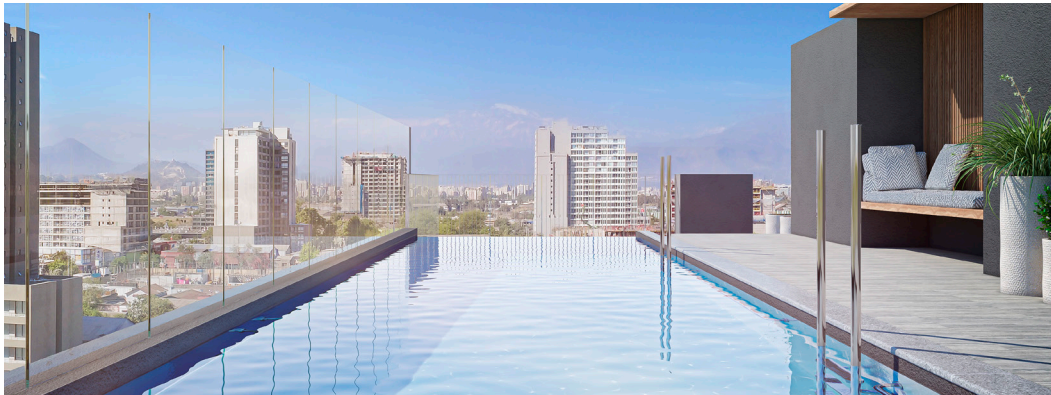

TODO PARA VIVIR A TU MANERA



Quinchos



Zona Fitness



Zona Freework



Sala Gourmet
Mirador



Hall de acceso
de doble altura



Pet Spa



Acceso
controlado



Lavandería



Lounge Exterior



Piscina



Circuito cerrado
de TV



Bicicletero



Sala de
delivery



ENCUENTRA TU DEPTO



STUDIO
MODELO H1 - DEPTO 205

Orientación: Norte
Interior: 21,74 m²
Terraza: 3,76 m²
Total: 25,50 m²



STUDIO
MODELO H1 - DEPTO 603

Orientación: Norte
Interior: 21,74 m²
Terraza: 3,76 m²
Total: 25,50 m²

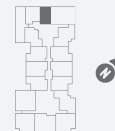

1D + 1B
MODELO G - DEPTO 210

Orientación: Oriente
Interior: 33,04 m²
Terraza: 6,32 m²
Total: 39,36 m²



ENCUENTRA TU DEPTO



1D + 1B MODELO K - DEPTO 501

Orientación: Sur
Interior: 40,81 m²
Terraza: 6,66 m²
Total: 47,47 m²



1D + 1B MODELO G - DEPTO 322

Orientación: Poniente
Interior: 33,10 m²
Terraza: 6,32 m²
Total: 39,42 m²

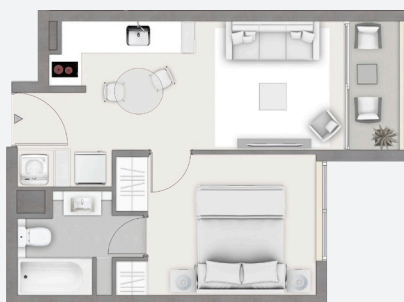
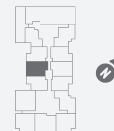

1D + 1B MODELO F - DEPTO 509

Orientación: Oriente
Interior: 32,15 m²
Terraza: 3,20 m²
Total: 35,35 m²



ENCUENTRA TU DEPTO



1D + 1B
MODELO F - DEPTO 515

Orientación: Norte
Interior: 32,15 m²
Terraza: 3,20 m²
Total: 35,35 m²



2D + 1B
MODELO B4 - DEPTO 511

Orientación: Sur
Interior: 38,80 m²
Terraza: 6,36 m²
Total: 45,16 m²

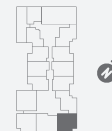

2D + 2B
MODELO A - DEPTO 416

Orientación: Sur
Interior: 41,10 m²
Terraza: 8,90 m²
Total: 50,00 m²





CONVERSEMOS

 +569 3413 5565

www.edificioconecta.cl



Los textos, imágenes y planos contenidos en esta publicación fueron elaborados con fines referenciales e ilustrativos. No constituyendo necesariamente una representación exacta de la realidad. Su objetivo es mostrar una caracterización general del proyecto, y no de sus detalles. Las características, superficies y espacios del proyecto podrán sufrir modificaciones totales o parciales, dependiendo de la unidad y la etapa en venta; sin embargo, éstas mantendrán siempre la calidad y estándar ofrecido. Las ambientaciones son decorativas y pueden corresponder a espacios de otros proyectos desarrollados por Inmobiliaria Napoleón. Las medidas de los planos han sido aproximadas. Se solicita a nuestros clientes informarse previamente, sobre el estado, avance y eventuales modificaciones de cada proyecto. Lo anterior se informa en virtud de lo señalado en la Ley 19.496.